BTS SERVICES INFORMATIQUES AUX ORGANISATIONS **SESSION 2025**

ANNEXE 9-1-A : Fiche descriptive de réalisation professionnelle (recto)
Épreuve E6 - Administration des systèmes et des réseaux (option SISR)

DESCRIPTION D'UNE RÉALISATION PROFESSIONNELLE	**N° réalisation :** 1
Nom, prénom : KITOTI NZIMBU **Nathan** NZUZI	**N° candidat :**
Épreuve ponctuelle ☒ **Contrôle en cours de formation** ☐	**Date :** 01/ 04 /2026

Organisation support de la réalisation professionnelle
Aurlom, Paris

Intitulé de la réalisation professionnelle
Déploiement d'un réseaux sécurisé en redondance hsrp avec deux vlans

Période de réalisation : 01/2026 - 04/2026 **Lieu :** Aurlom Paris
Modalité : ☐ **Seul(e)** ☒ **En équipe**

Compétences travaillées
☒ Concevoir une solution d'infrastructure réseau
☒ Installer, tester et déployer une solution d'infrastructure réseau
☒ Exploiter, dépanner et superviser une solution d'infrastructure réseau

Conditions de réalisation[1] (ressources fournies, résultats attendus)
Réseaux
Firewall (RULES, NAT…)
ROUTEURS (VLANs)
SWITCH (STP)
Redondance (HSRP)

Description des ressources documentaires, matérielles et logicielles utilisées[2]

Environnement de réseaux : Infrastructure réseau routeur, switch et connéctivité

Sécuriter réseau : PFsense pour observer le trafic réseau et diagnostiquer les échanges entre les services.

Modalités d'accès aux productions[3] et à leur documentation[4]
https://nathankitoti15-hub.github.io/nathankitoti15.github.io/

[1] En référence aux *conditions de réalisation et ressources nécessaires* du bloc « Administration des systèmes et des réseaux » prévues dans le référentiel de certification du BTS SIO.
[2] Les réalisations professionnelles sont élaborées dans un environnement technologique conforme à l'annexe II.E du référentiel du BTS SIO.
[3] Conformément au référentiel du BTS SIO « *Dans tous les cas, les candidats doivent se munir des outils et ressources techniques nécessaires au déroulement de l'épreuve. Ils sont seuls responsables de la disponibilité et de la mise en œuvre de ces outils et ressources. La circulaire nationale d'organisation précise les conditions matérielles de déroulement des interrogations et les pénalités à appliquer aux candidats qui ne se seraient pas munis des éléments nécessaires au déroulement de l'épreuve.* ». Les éléments nécessaires peuvent être un identifiant, un mot de passe, une adresse réticulaire (URL) d'un espace de stockage et de la présentation de l'organisation du stockage.
[4] Lien vers la documentation complète, précisant et décrivant, si cela n'a été fait au verso de la fiche, la réalisation, par exemples schéma complet de réseau mis en place et configurations des services.

BTS SERVICES INFORMATIQUES AUX ORGANISATIONS **SESSION 2025**

ANNEXE 9-1-A : Fiche descriptive de réalisation professionnelle
(verso, éventuellement pages suivantes)

Épreuve E6 – Mise en place d'un réseaux sécuriser et connecter a internet (option SISR)

scriptif de la réalisation professionnelle, y compris les productions réalisées et schémas explicatifs

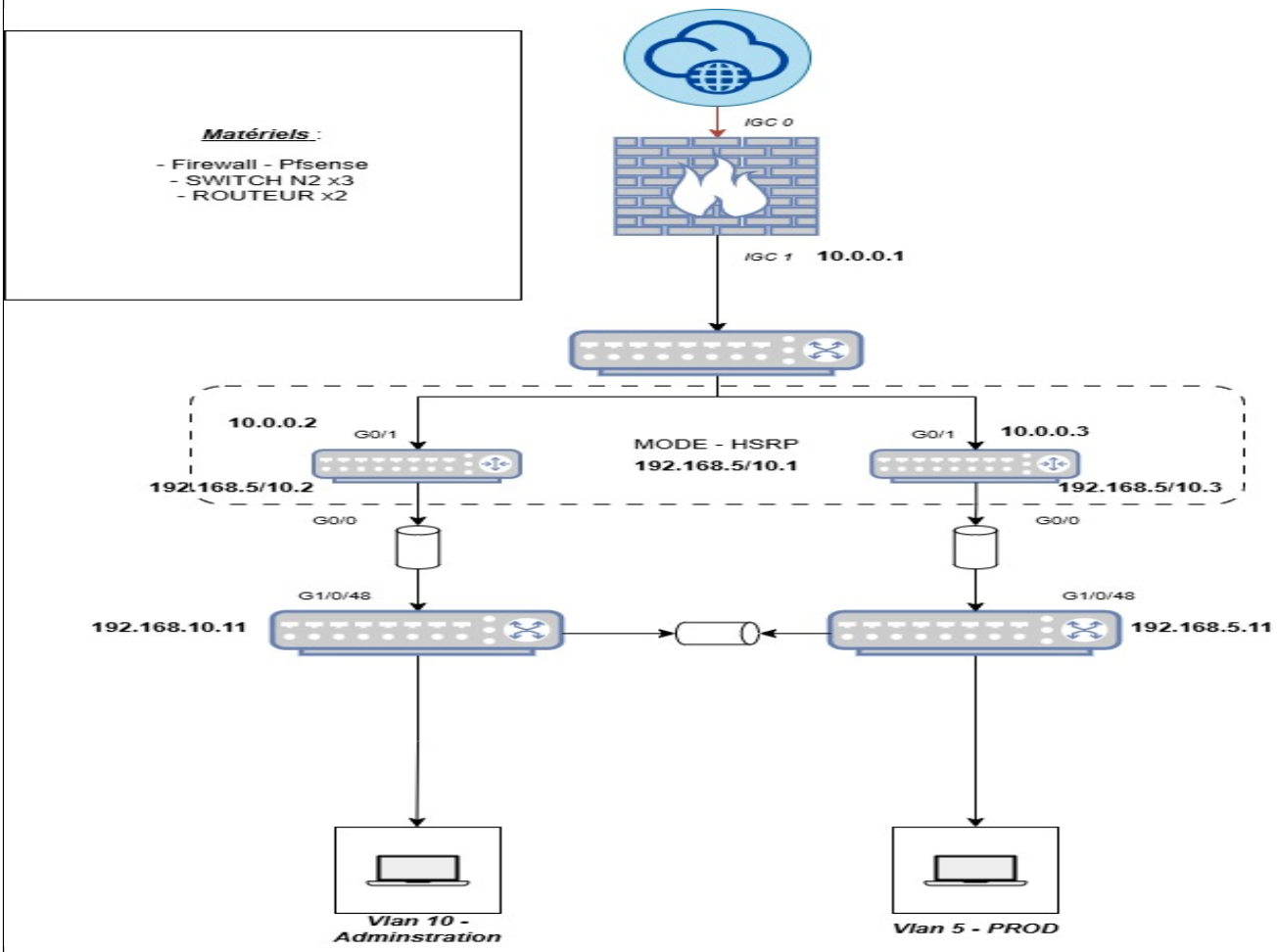

Aspect fonctionnel :
Le projet a consisté à mettre en place une infrastructure réseau sécurisé, reposant sur un Firewall intégrant des règles. L'objectif était d'assurer la continuité du réseau des utilisateurs, tout en assura une sécurité minimale.

Aspect technique :
Installation d'un Firewall, Routeur, Switchs.
Configuration des Routeur en mode HSRP pour la redondance.
Configurations des Switch en mode spanning tree pour eviter les boucles
Tests de connexion des clients et vérification du bon fonctionnement de l'environnement.